60

Լուսի զտ.
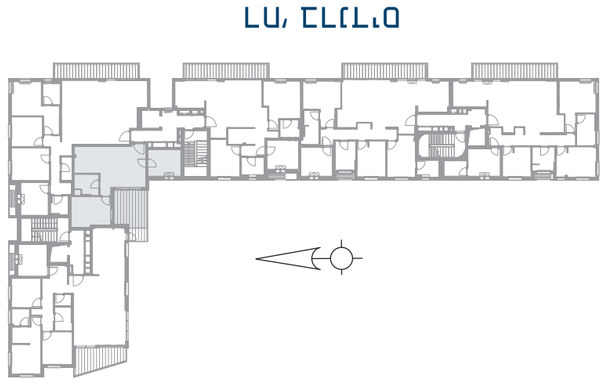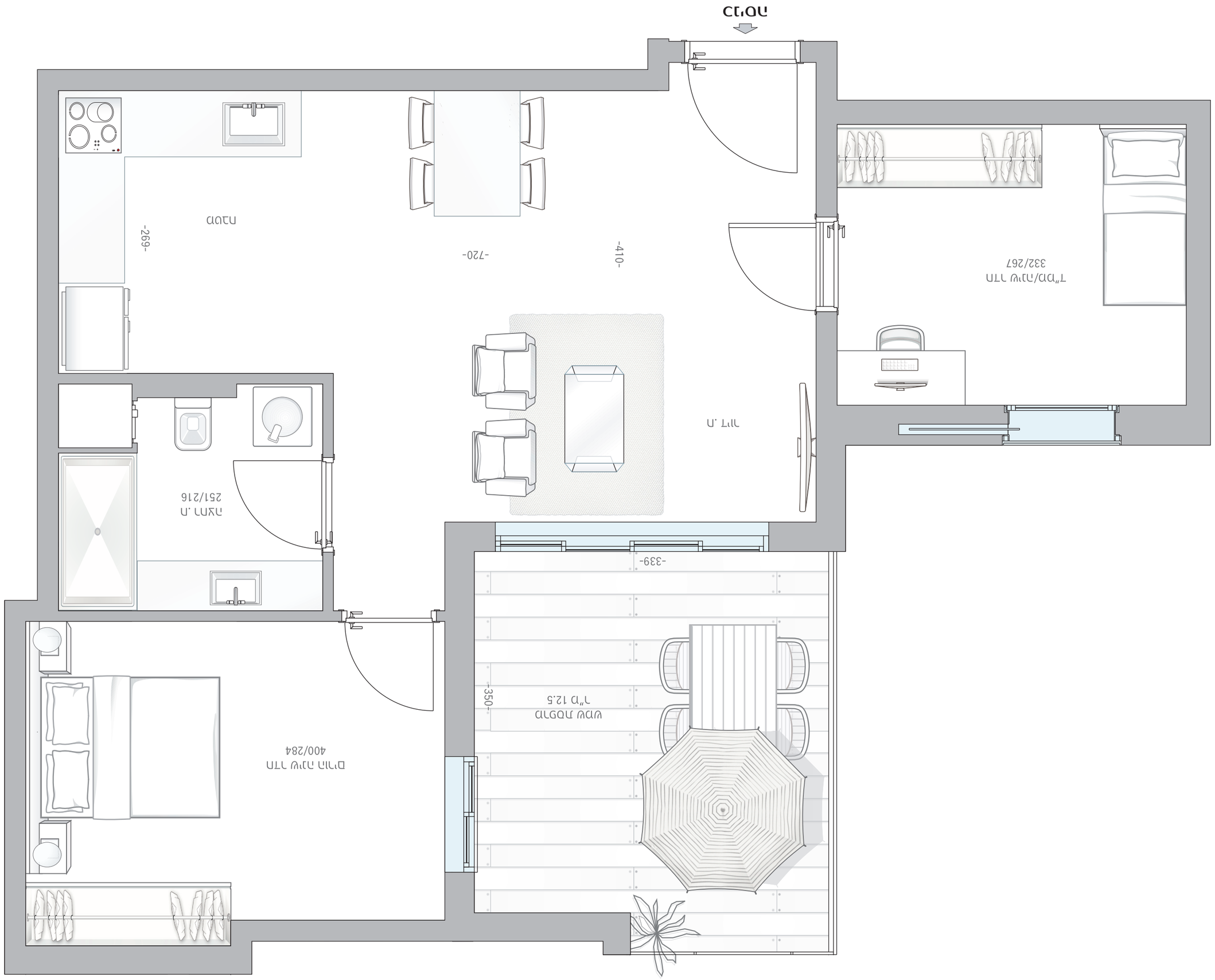
Ճարտ: Ս.Ս.Մ՝ ՄՍԿ
Շինարարության: ԼԼՍԴ՝ ԶՄԼԸ
Ընդհանուր մակերես: 52 Մ"Ք
Ընդամենը: 63 Մ"Ք
Հարկերի քանակ: 3
Հարկը: 3